TECHE UDINE

MANOSCRITTI

FONDO PRINCIPALE

Manoscritto n. **P_MSS_2559_022**

Nel Fondo Principale sono confluiti la maggior parte dei lasciti manoscritti pervenuti alla Biblioteca Civica «Vincenzo Joppi» nel corso del tempo: si tratta perciò di un fondo composito nel quale è possibile trovare manoscritti di argomento liturgico, scientifico, giuridico, botanico e altro.

Collocazione:

Biblioteca Civica "Vincenzo Joppi", Udine
https://www.techeudine.it/fondo-principale
https://www.sbhu.it/

Mons. Vieri

Mtz 7. agosto

Impiacto e spiacemi circa le metà d'agosto —
onde le ostie pasque per il 1° settembre —
Soprassiedo circa il cavaliere Nicol mio fratello;
trattandosi d'una pasqua semi-bianca —
quelle paglie le apparterranno prima — attendo la
pasqua d'ottobre per il giro 75 mi comanda, e
Calcolandomi andare

Suo
Alessandro Manzoni

ms 2559/22

Mon cher Victor

Mercredi 9 août

J'ai reçu votre lettre du 9 août — avec les vingt francs pour le 1er septembre — Je vous remercie bien sincèrement de votre amitié; traduisez moi d'une façon semi-burlesque quelque fable de votre choix — attendu la pauvreté de votre prose — Je vous paierai à votre retour 75 francs la traduction, à calculer sur la
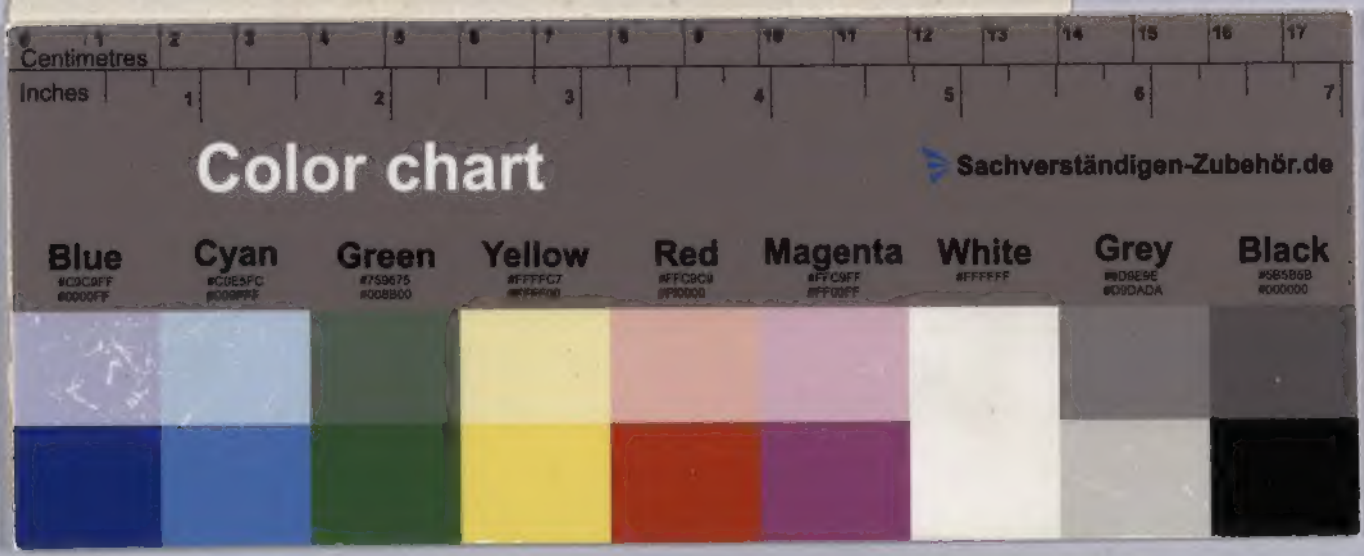
Votre dévoué
Alexandre Dumas